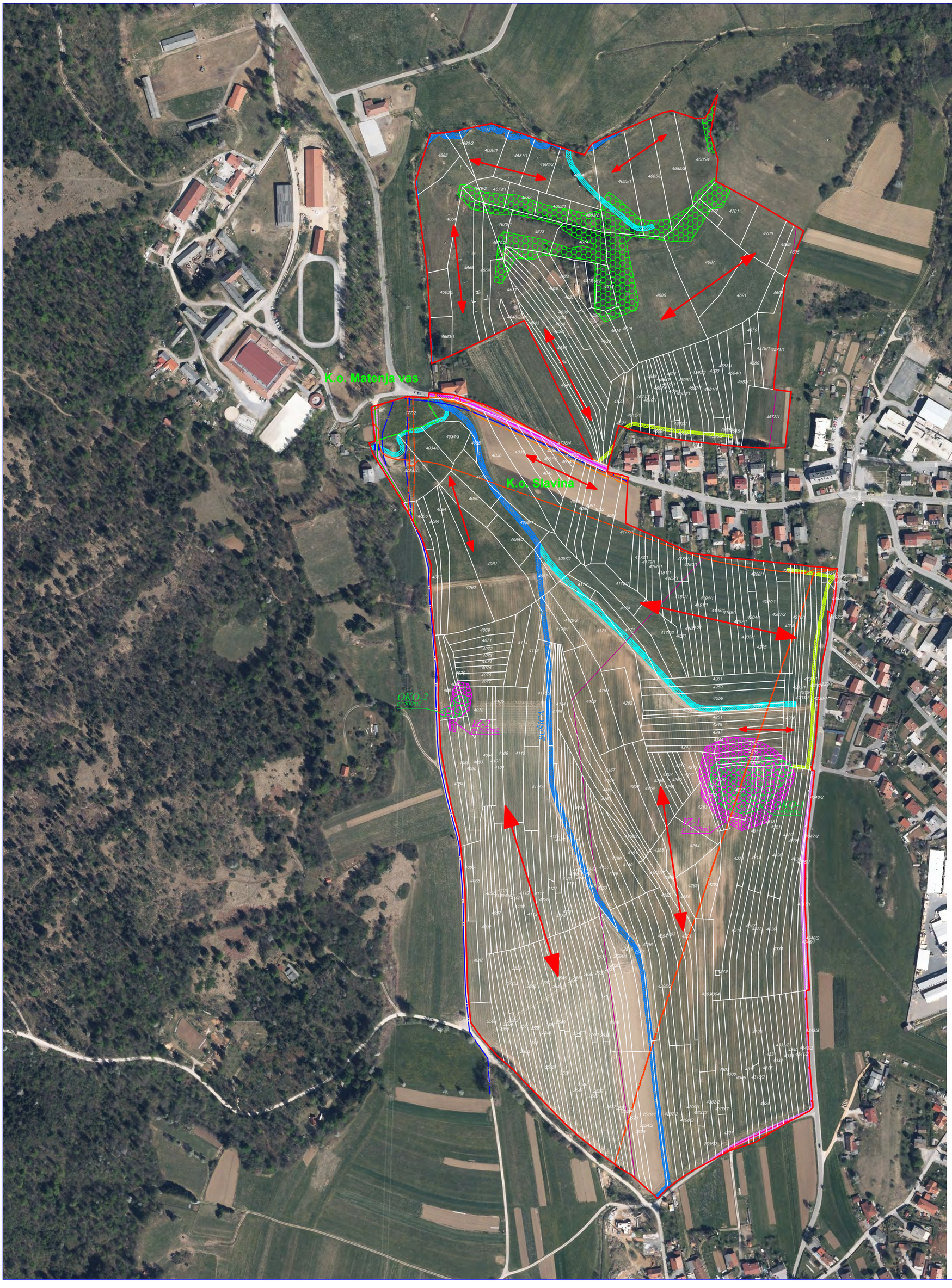

LEGENDA:

- PARCELNA MEJA
- 407/9 PARCELNA ŠTEVILKA
- MEJA KATASTRSKE OBČINE
- MEJA KOMASACIJSKEGA OBMOČJA
- PREDVIDENA SMER OBDELAVE
- OBSTOJEČE POTI
- OBSTOJEČE POTI - ZELENE
- OBSTOJEČI JARKI ZA ODVODNAVANJE
- VODOTOK
- PREPUST

PODATKI O NAMENSKI RABI ZEMLJIŠČ:

- GOZDNA ZEMLJIŠČA
- STANOVANJSKE POVRŠINE
- STANOVANJSKE POVRŠINE S KMETIJSKO DEJAVNOSTJO
- POVRŠINE POSAMIČNE POSELITVE

DRŽAVNI PROSTOSKI AKTI:

CELOTNO OBMOČJE KOMASACIJE LEŽI NA OBMOČJU DRŽAVNEGA PROSTORSKEGA NAČRTA ZA AVTOCESTO POSTOJNA/DIVAČA - JELŠANE (V PRIPRAVI)

OBMOČJE ZAHODNO OD ČRTE LEŽI NA OBMOČJU DRŽAVNEGA PROSTORSKEGA NAČRTA ZA PLINOVOD M9 KALCE - JELŠANE (V PRIPRAVI)

PODATKI O KATEGORIZACIJI POTI:

- JAVNE POTI
- LOKALNE CESTE
- PLANINSKA POT

PODATKI ZBIRNEGA KATASTRA GJI:

- VODOVOD
- ELEKTRIČNA ENERGIJA
- ELEKTRONSKE KOMUNIKACIJE

AGROMELIORACIJSKA DELA:

- IZRAVNAVA ZEMLJIŠČA (IZ 1-2)
- ODSTRANITEV KAMNITIH OSAMELCEV (OKO 1-2)

PREDLOG IDEJNE ZASNOVE UREDITVE KOMASACIJSKEGA OBMOČJA SLAVINA

(dopolnjen na podlagi dopisa UE Postojna št. 331-15/2021-6236-19 z dne 4.11.2021)

OBČINA: POSTOJNA	
KATASTRSKA OBČINA: SLAVINA IN MATENJA VAS	
MERILO: 1:2500	VIR: Občinski prostorski načrt Občine Postojna Merilo zemljiško katastrskega načrta: 1:2880
IZDELAL: Geodetska družba d.o.o. Gerbičeva ulica 59c 1000 Ljubljana GEODETSKA DRUŽBA	DATUM: NOVEMBER, 2021